Universidad Continental

Asignatura:

Análisis y diseño de software

(Plan 2024)

NRC: 28638

Nro. Grupo: 07

Proyecto Grupal:

“Análisis y Diseño de un Sistema Web de Gestión del Rendimiento Académico para Instituciones Educativas de Nivel Escolar”

INTEGRANTES:

- Castillo Rojas Josué Adriano
- Solis Pérez Ximena
- Solis Hinostroza Cynthia Rossy

PERÚ

2026

3.2.- Modelo de procesos:

Proceso de Matrícula : por si acaso

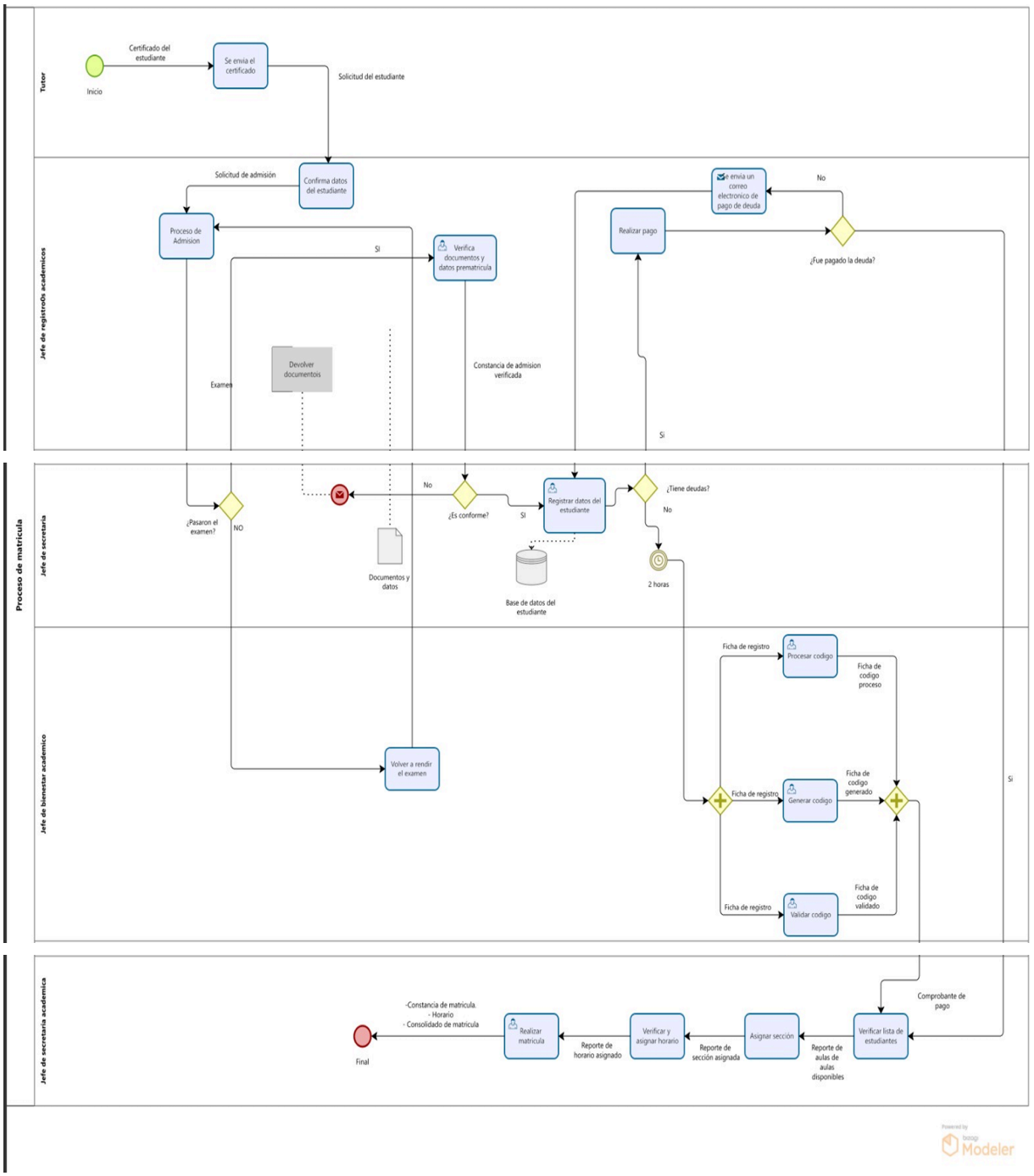

Proceso de Principal :

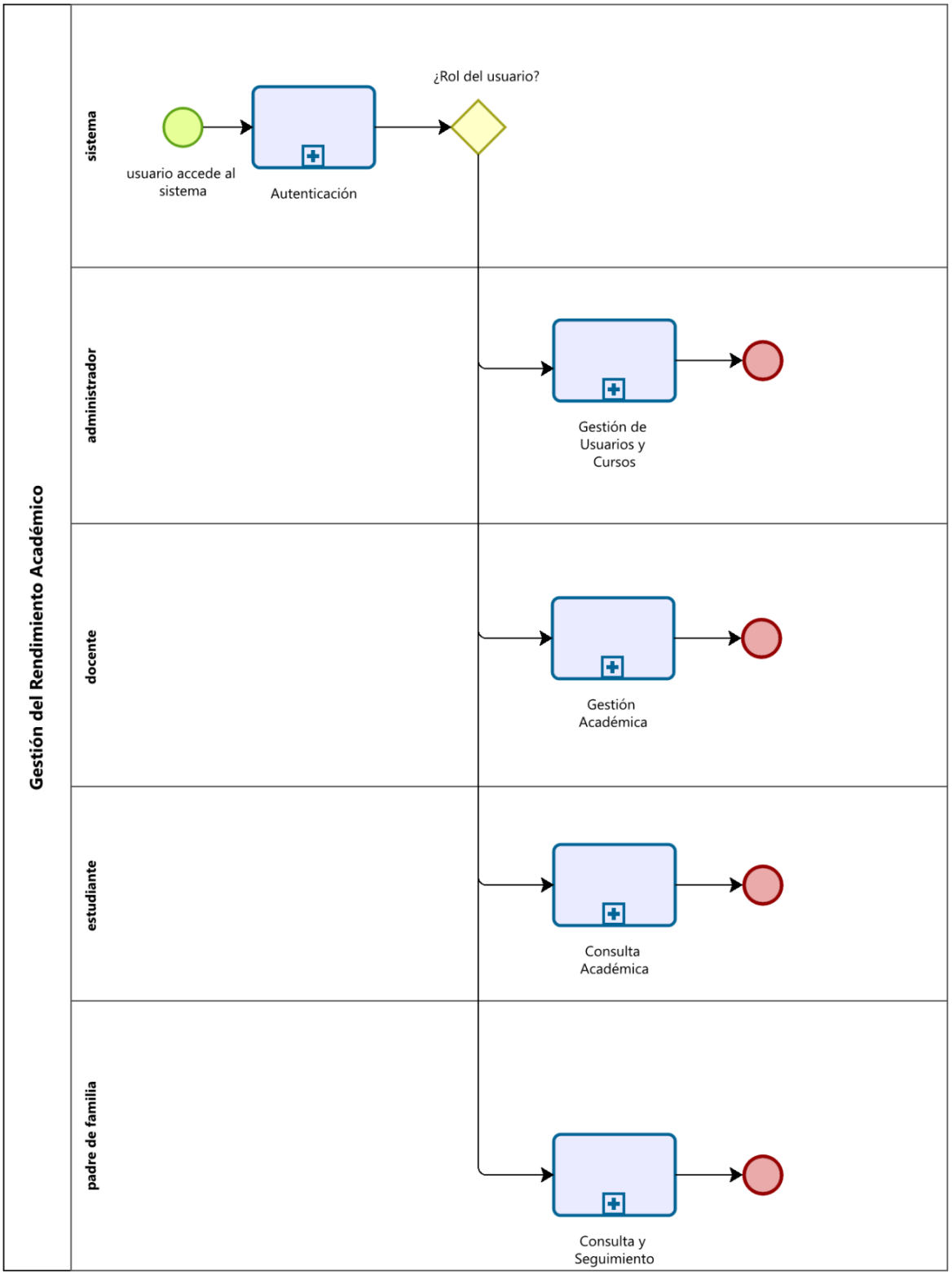

Powered by bizagi Modeler

Subprocesos:

Autenticación:

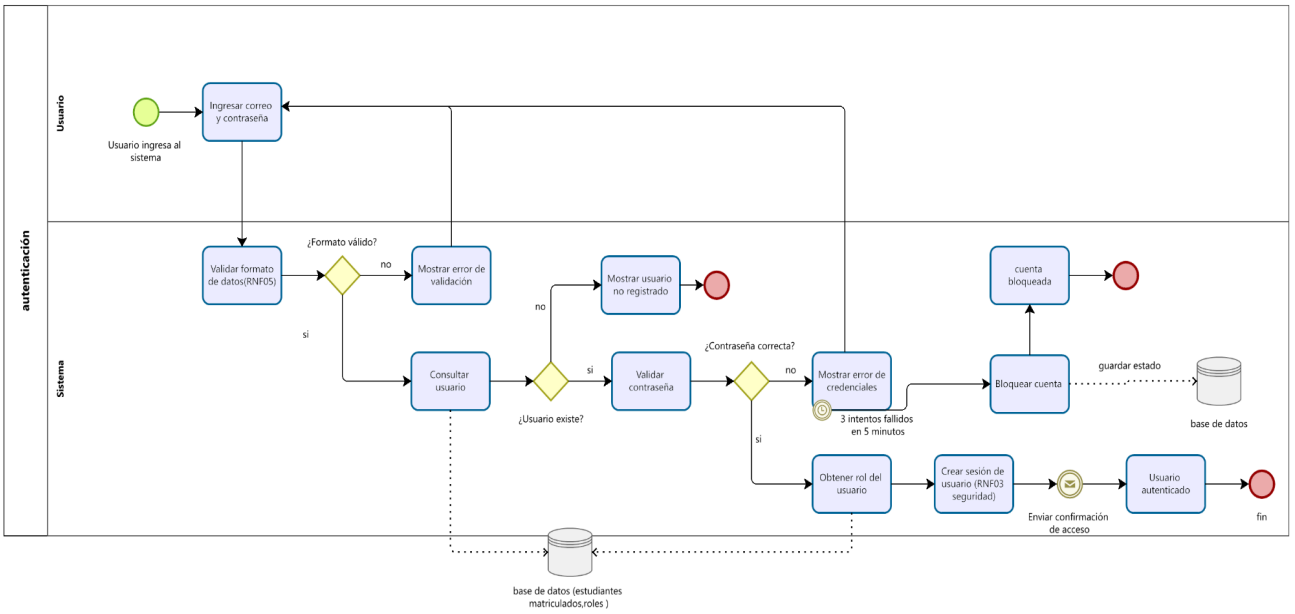

Registro de notas :

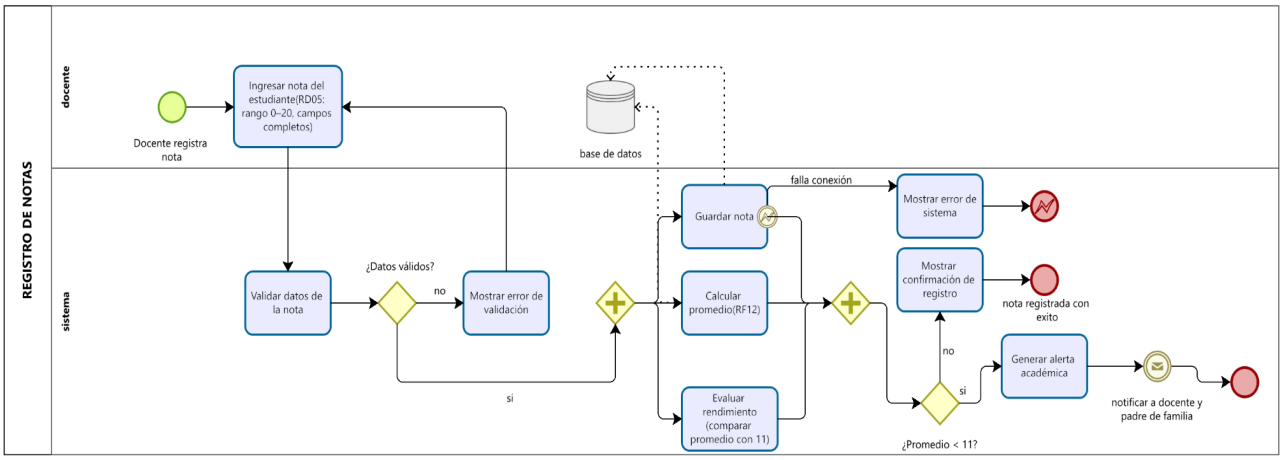

Registro de asistencias :

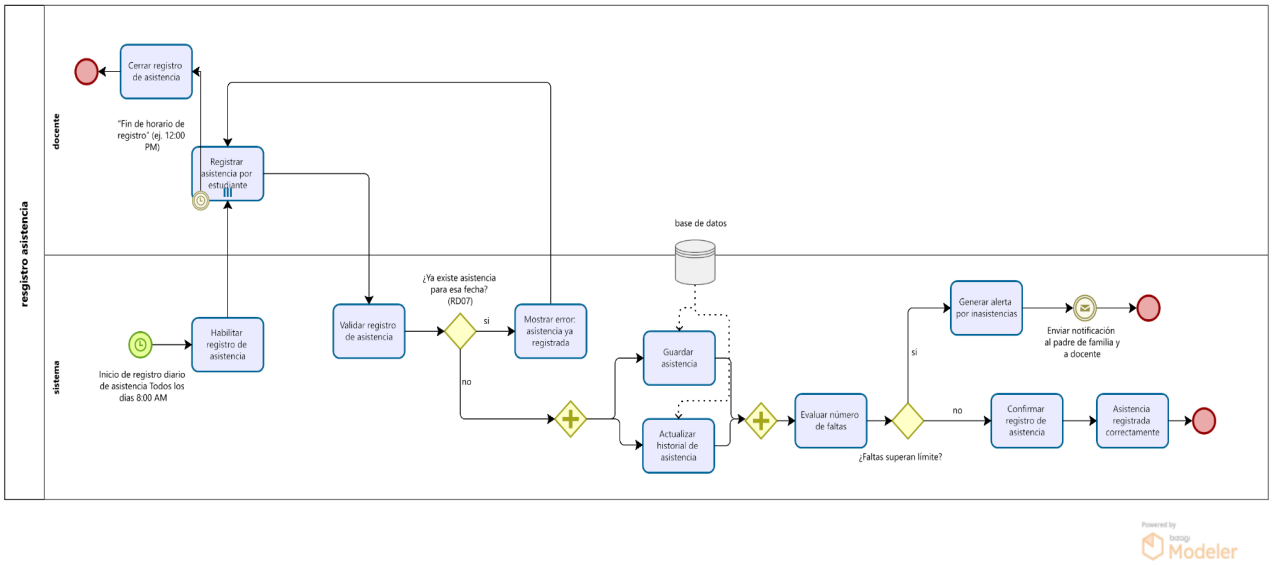

3.3.- Diagrama de actividad UML:

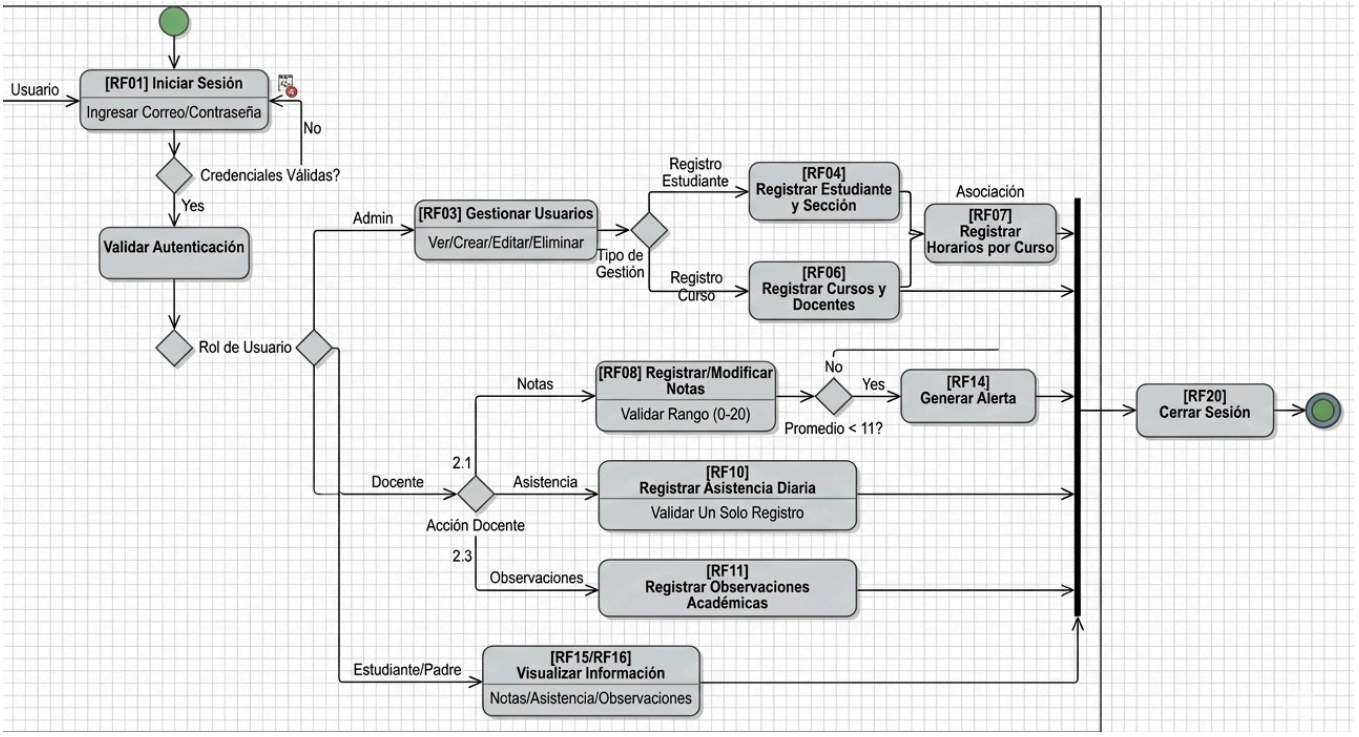

3.4.- Modelo de datos (Modelo E-R):

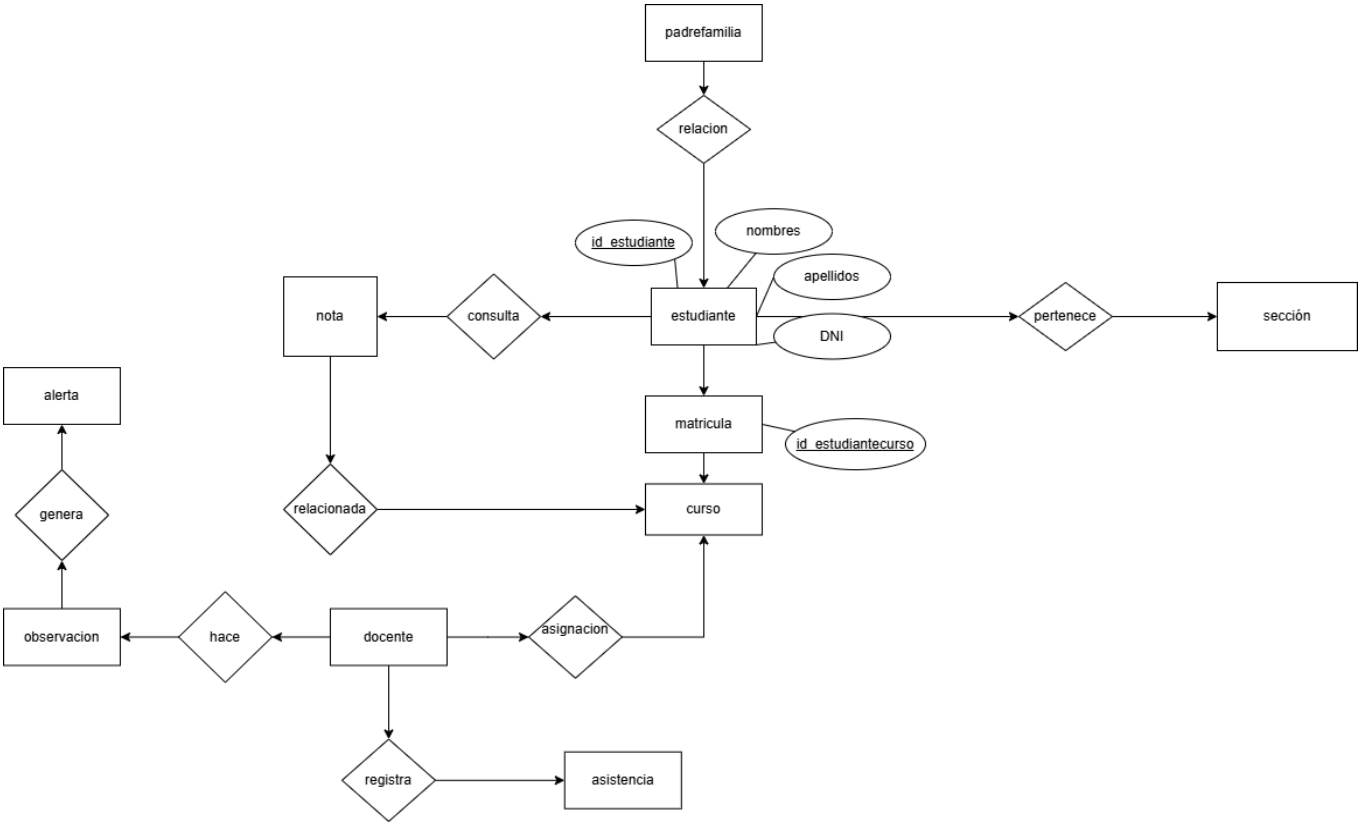

4.2.- Modelo de Interacción (Modelo E-R):

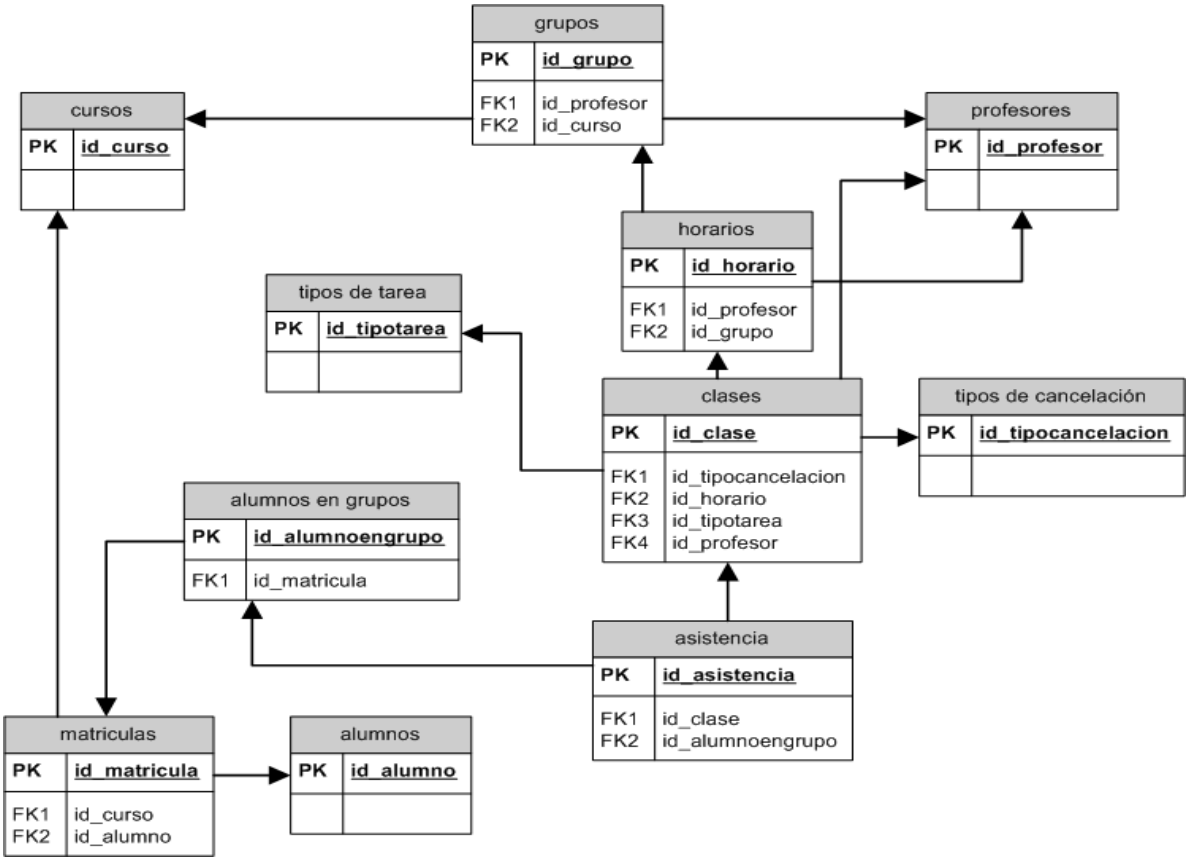

Referencias:

[1] UNESCO. More than one-half of children and adolescents are not learning worldwide. Montreal: UNESCO Institute for Statistics, 2017. Disponible en: https://uis.unesco.org [Consulta: 2026].

[2] WORLD BANK. The State of Global Learning Poverty: 2022 Update. Washington, DC: World Bank, 2022. Disponible en: https://www.worldbank.org [Consulta: 2026].

[3] DEFENSORÍA DEL PUEBLO. Informe sobre la calidad del servicio educativo y gestión escolar en el Perú. Lima: Defensoría del Pueblo, 2023. Disponible en: https://www.defensoria.gob.pe [Consulta: 2026].

[4] MINISTERIO DE EDUCACIÓN DEL PERÚ. Sistema de Información de Apoyo a la Gestión de la Institución Educativa (SIAGIE). Lima: MINEDU. Disponible en: https://www.gob.pe/minedu [Consulta: 2026].

Anexos:

colocar aca evidencias.